Quittung über Erbteil vom 23ten October 1831 Seite 1
Christian Rathert Todtenhausen No84 / *selbst geschrieben*

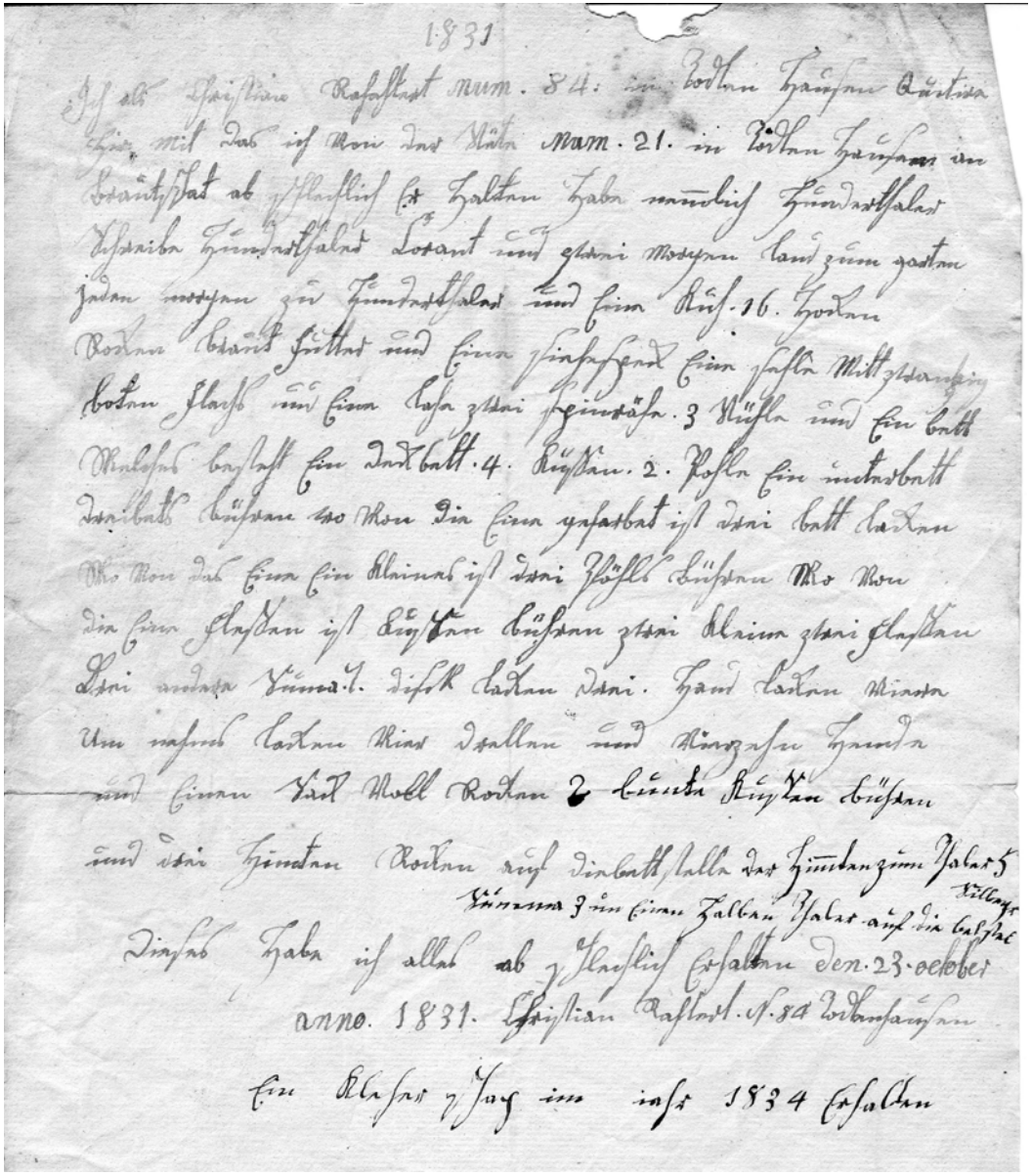

1831

Ich als Christian Rahtert num. 84 in Todtenhausen Quitire
hiermit das ich von der Stätte num. 21 in Todtenhausen an
Brautschatz abschlechlich erhalten habe nämlich Hundertthaler,
Schreibe Hundertthaler Corant und zwei Morgen Land zum Garten
jeden Morgen zu Hundertthaler und eine Kuh, 16 Hocken
Rocken Brautfutter und eine Seite Speck, eine Siele mit zwanzig
boten Flachs und eine Lohe, zwei Spinröhe, 3 Stühle und ein Bett
welches besteht, ein Deckbett, 4 Küssen, 2 Pföhle ein Unterbett
drei Bettbühren wovon die Eine gefarbet ist, drei Bettlaken
wovon das eine ein Kleines ist, drei Pföhlsbühren wovon
die Eine Fleßen ist, Küßenbühren zwei klein zwei Fleßen,
drei andere Suma 7, Disklaken drei, Handlaken viere,
Umnehmelaken vier Drellen und vierzehn Hemde
und einen Sack voll Rocken, 2 bunte Küßenbühren
und drei Himten Rocken auf die Bettstelle der Himten zum Thaler 5 Silbergr.
Summa 3 un einen halben Thaler auf die Bettstelle

Dieses habe ich alles abschlechlich erhalten den 23 October
anno 1831. Christian Rahtert N. 84 Todtenhausen